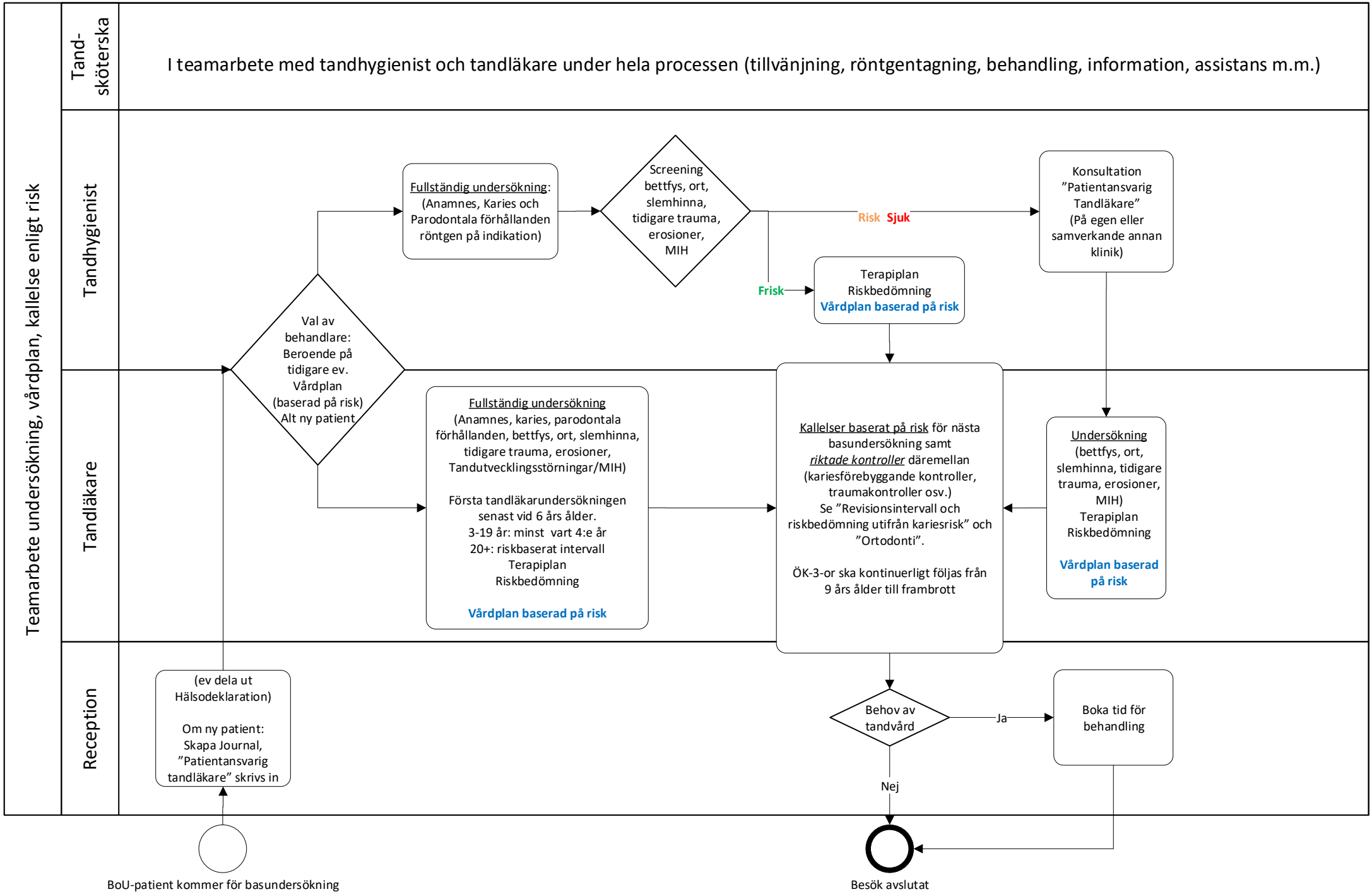Basundersökning och Vårdplanering Barn och unga vuxna 3-23 år