

## Labnytt nr 7, v 24 2026

<b>Aktuellt från Laboratoriemedicin</b> .....	2
- Sommarplanering för Laboratoriemedicin Dalarna .....	2
<b>Aktuellt från Klinisk kemi</b> .....	3
- Koagulation: översyn av provtagningsföreskrifter och referensintervall för barn .....	3
- Rapportering av ackrediteringsstatus för analyser utförda på externt laboratorium .....	5
<b>Information om Labnytt</b> .....	7
- Åsikter och synpunkter .....	7
- Registrera/avregistrera mailadress .....	7
- Här hittar du Labnytt: .....	7

---

### KLINISK KEMI

Avesta lasarett, 0226-49 61 47  
Borlänge sjukhus 0243- 49 71 13  
Falu lasarett, 023-49 21 55  
Ludvika lasarett, 0240-49 51 67  
Mora lasarett, 0250-49 34 50

### LABORATORIEMEDICIN DALARNA

#### KLINISK MIKROBIOLOGI

Falu lasarett, 023-49 24 12

### PATOLOGI OCH CYTOLOGI DALARNA

#### KLINISK PATOLOGI OCH CYTOLOGI

Falu lasarett, 023-49 25 42

### TRANSFUSIONSMEDICIN

Avesta lasarett, 0226-49 61 49  
Borlänge sjukhus 0243- 49 72 20  
Falu lasarett, 023-49 24 91  
Ludvika lasarett, 0240-49 51 64  
Mora lasarett, 0250-49 34 50

## Aktuellt från Laboratoriemedicin

### - Sommarplanering för Laboratoriemedicin Dalarna

#### Klinisk kemi v26-33

**Svettester och Glukosbelastningar** utföres ej under sommarperioden. Dessa planeras in under hösten.

**Iohexolbelastningar** utföres endast vid akut frågeställning, inför insättning av cytostatika.

**Barnprovtagning måste planeras, ring 92 771 vid behov.**

Vissa analyser kommer att utföras med reducerad frekvens:

**CDT:** förlängd svarstid

**PEth:** förlängd svarstid

**Proteinfraktionering:** förlängd svarstid

Benmärgsundersökningar skickas under sommaren till Akademiska sjukhuset i Uppsala.

Vid behov av snabbt svar kan, om personalsituationen tillåter, benmärgsbedömningar utföras efter telefonkontakt, 92 265.

**U-Sediment** utföres hela sommaren. Ring 92 265 innan provtagning för att säkerställa hållbarheten.

**Interferensutredning** av Troponin och Tyreoidea har längre svarstider.

Önskas läkarkonsultation inom klinisk kemi vänligen kontakta infocentral 023-49 21 55.

*Anna Sivander*  
Medicinskt ansvarig överläkare, Klinisk kemi

*Christina Asplund*  
Avdelningschef, Klinisk kemi

---

#### KLINISK KEMI

Avesta lasarett, 0226-49 61 47  
Borlänge sjukhus 0243- 49 71 13  
Falu lasarett, 023-49 21 55  
Ludvika lasarett, 0240-49 51 67  
Mora lasarett, 0250-49 34 50

#### LABORATORIEMEDICIN DALARNA

##### KLINISK MIKROBIOLOGI

Falu lasarett, 023-49 24 12

#### PATOLOGI OCH CYTOLOGI DALARNA

##### KLINISK PATOLOGI OCH CYTOLOGI

Falu lasarett, 023-49 25 42

#### TRANSFUSIONSMEDICIN

Avesta lasarett, 0226-49 61 49  
Borlänge sjukhus 0243- 49 72 20  
Falu lasarett, 023-49 24 91  
Ludvika lasarett, 0240-49 51 64  
Mora lasarett, 0250-49 34 50

### **Transfusionsmedicin v26-33**

Kom ihåg att lämna in BAS-tester och blodbeställningar i god tid pga reducerad bemanning.

Under sommaren kommer det att finnas något färre tider för blodgivning, men det kommer att behövas blodgivare under hela sommaren. Kom ihåg att du som är blodgivare kan boka tid via [www.geblod.nu](http://www.geblod.nu)

*Emma Westermarck*  
Samordnare, Transfusionsmedicin Dalarna

### **Provtagningscentralen i Borlänge lunchstängt (V25-V33)**

Under v.25 - 33 har Provtagningscentralen i Borlänge lunchstängt mellan kl. 12.00- 13.00.

*Ulrika Fjelling Avdelningschef, Klinisk kemi och Transfusionsmedicin  
Borlänge/Ludvika*

## **Aktuellt från Klinisk kemi**

- Koagulation: översyn av provtagningsföreskrifter och referensintervall för barn

### **Provtagningsföreskrifter**

Översynen berör PK, APT-tid, fibrinogen, antitrombin, apixaban, D-dimer och heparin (LMW). I flera fall kan tider tills prov ska vara lab tillhanda, resp hållbarhet före analys utökas. Exempel på sådana ändringar är att tid till centrifugering för antitrombin och fibrinogen ökas från två till fyra timmar. För aktuella anvisningar se under resp analys i provtagningsanvisningarna.

### **Referensintervall för barn**

För koagulation har referensintervall uppdaterats, främst för att fylla de hål som funnits för de yngsta barnen, t ex under sex månader. Inga nya siffror finns för barn under en veckas ålder, dels är det vetenskapliga underlaget osäkert, dessutom är det mycket stor spridning på mätvärden även hos friska

---

#### **KLINISK KEMI**

Avesta lasarett, 0226-49 61 47  
Borlänge sjukhus 0243- 49 71 13  
Falu lasarett, 023-49 21 55  
Ludvika lasarett, 0240-49 51 67  
Mora lasarett, 0250-49 34 50

#### **LABORATORIEMEDICIN DALARNA**

**KLINISK MIKROBIOLOGI**  
Falu lasarett, 023-49 24 12

#### **PATOLOGI OCH CYTOLOGI DALARNA**

**KLINISK PATOLOGI OCH CYTOLOGI**  
Falu lasarett, 023-49 25 42

#### **TRANSFUSIONSMEDICIN**

Avesta lasarett, 0226-49 61 49  
Borlänge sjukhus 0243- 49 72 20  
Falu lasarett, 023-49 24 91  
Ludvika lasarett, 0240-49 51 64  
Mora lasarett, 0250-49 34 50

fullgångna barn under första levnadsdagarna. I vissa fall har även siffror för äldre barn modifierats.

**P-PK och Kap-PK**

0 - <1 v	saknas
1 - <4 v	1,0 – 1,3
4 v - <18 år	0,9 – 1,2
Vuxna	0,9 – 1,2

**APT-tid**

<11 dagar	saknas
≥11dagar - <18 år	24 – 32
Vuxna	24 – 32

**Fibrinogen**

<1 v	saknas
1 v - <7 må	1,3 – 3,3
7 må - <1 år	1,6 – 4,0
1 - <6 år	1,7 – 3,5
6 - <11 år	1,8 – 3,6
11 - <18 år	1,8 – 3,3
Vuxna	2,0 – 4,0

**Antitrombin**

< 1 v	saknas
1v - <1 mån	0,33 – 0,63
1 - <6 mån	0,29 – 1,20
6 mån – 1 år	0,63 – 1,20
1 år och äldre samt vuxna	0,80 – 1,20

*Peter Ridefelt*  
Överläkare, Klinisk kemi

**KLINISK KEMI**

Avesta lasarett, 0226-49 61 47  
Borlänge sjukhus 0243- 49 71 13  
Falu lasarett, 023-49 21 55  
Ludvika lasarett, 0240-49 51 67  
Mora lasarett, 0250-49 34 50

**LABORATORIEMEDICIN DALARNA****KLINISK MIKROBIOLOGI**

Falu lasarett, 023-49 24 12

**PATOLOGI OCH CYTOLOGI DALARNA****KLINISK PATOLOGI OCH CYTOLOGI**

Falu lasarett, 023-49 25 42

**TRANSFUSIONSMEDICIN**

Avesta lasarett, 0226-49 61 49  
Borlänge sjukhus 0243- 49 72 20  
Falu lasarett, 023-49 24 91  
Ludvika lasarett, 0240-49 51 64  
Mora lasarett, 0250-49 34 50

## - Rapportering av ackrediteringsstatus för analyser utförda på externt laboratorium

Vid elektronisk beställning och svar av nedanstående analyser kan ej ackrediteringsstatus längre förmedlas i svarsrapporten, då analysen utförs på externt laboratorium. Ett provsvar utan tydlig hänvisning till ackreditering kan inte anses vara ett ackrediterat provsvar och kan därför inte användas i de syften där det är ett krav. Om ackrediteringsstatus är nödvändig för användning av svar, t ex av tredje part, kan papperssvar beställas där ackrediteringsstatus framgår.

Laboratoriemedicin Dalarna är ett ackrediterat laboratorium som granskas av ackrediteringsorganet Swedac. En ändrad tolkning av den standard och föreskrift som reglerar hänvisningslaboratorier innebär att ovanstående förändring genomförs fr o m 2026-06-15.

Berörda analyser utförda på externt laboratorium:

- Apolipoprotein A1
- Apolipoprotein B
- C-peptid
- Droganalyser i urin (ej drog-testremsa)
- Insulin
- Laktostolerans, genotyp
- Metylmalonat (MMA)
- Vaskulitutredning (ANCA)

Mer information finns i provtagningsanvisningar för respektive analys samt på [Swedacs hemsida](#), se särskilt [Information till upphandlare av ackrediterade laboratorietjänster - INFO 20:7](#)

*Åsa Jenssen*  
*Verksamhetschef, Laboratoriemedicin*

---

### **KLINISK KEMI**

Avesta lasarett, 0226-49 61 47  
Borlänge sjukhus 0243- 49 71 13  
Falu lasarett, 023-49 21 55  
Ludvika lasarett, 0240-49 51 67  
Mora lasarett, 0250-49 34 50

### **LABORATORIEMEDICIN DALARNA**

#### **KLINISK MIKROBIOLOGI**

Falu lasarett, 023-49 24 12

### **PATOLOGI OCH CYTOLOGI DALARNA**

#### **KLINISK PATOLOGI OCH CYTOLOGI**

Falu lasarett, 023-49 25 42

### **TRANSFUSIONSMEDICIN**

Avesta lasarett, 0226-49 61 49  
Borlänge sjukhus 0243- 49 72 20  
Falu lasarett, 023-49 24 91  
Ludvika lasarett, 0240-49 51 64  
Mora lasarett, 0250-49 34 50

## Laboratoriemedicin och Patologi och Cytologi önskar alla en trevlig sommar!

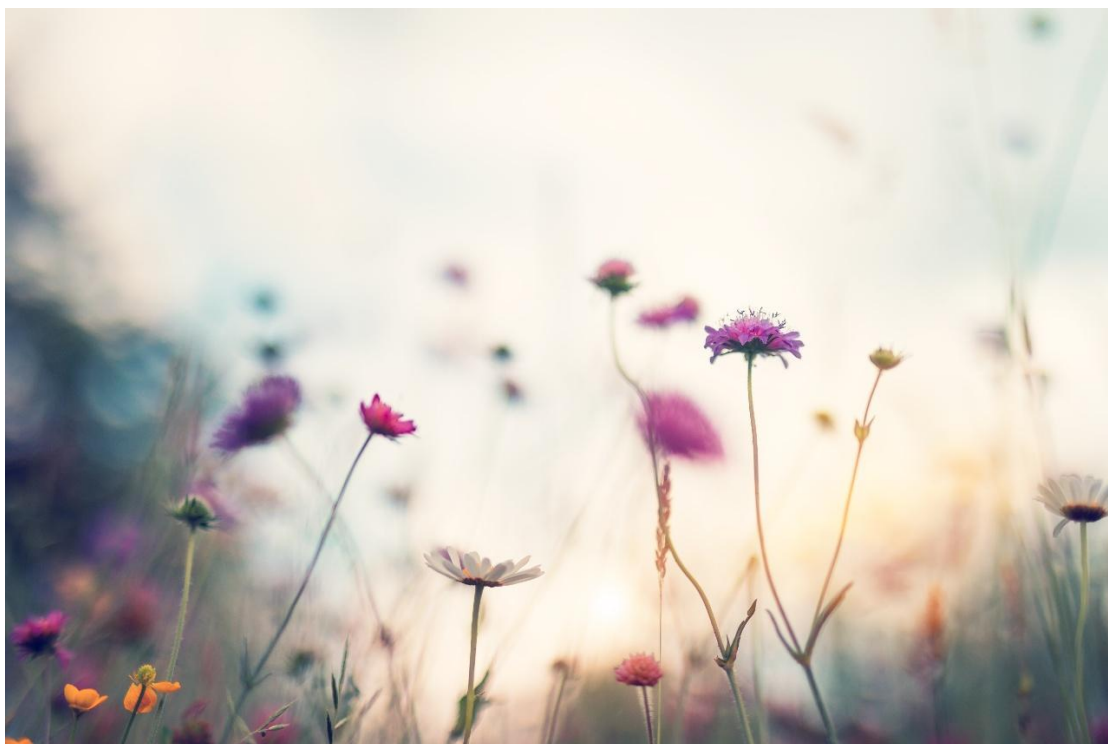

---

### **KLINISK KEMI**

Avesta lasarett, 0226-49 61 47  
Borlänge sjukhus 0243- 49 71 13  
Falu lasarett, 023-49 21 55  
Ludvika lasarett, 0240-49 51 67  
Mora lasarett, 0250-49 34 50

### **LABORATORIEMEDICIN DALARNA**

#### **KLINISK MIKROBIOLOGI**

Falu lasarett, 023-49 24 12

### **PATOLOGI OCH CYTOLOGI DALARNA**

#### **KLINISK PATOLOGI OCH CYTOLOGI**

Falu lasarett, 023-49 25 42

### **TRANSFUSIONSMEDICIN**

Avesta lasarett, 0226-49 61 49  
Borlänge sjukhus 0243- 49 72 20  
Falu lasarett, 023-49 24 91  
Ludvika lasarett, 0240-49 51 64  
Mora lasarett, 0250-49 34 50

## Information om Labnytt

### - Åsikter och synpunkter

Vid frågor eller synpunkter på våra tjänster, kontakta  
[info.laboratoriemedicin@regiondalarna.se](mailto:info.laboratoriemedicin@regiondalarna.se)

Det går också bra att registrera förbättringsförslag i Synergi.

### - Registrera/avregistrera mailadress

Beställ eller avbeställ mejl med länk till senaste Labnytt vid utgivning:  
[info.laboratoriemedicin@regiondalarna.se](mailto:info.laboratoriemedicin@regiondalarna.se)

### - Här hittar du Labnytt:

[Region Dalarnas Intranät](#)  
Laboratoriemedicins arbetsrum  
Hälso- och sjukvårdsnytt  
Ledarforum

### [Region Dalarnas externa webbsida](#)

Plus - för samarbetspartners och vårdgivare, Laboratoriemedicin  
[www.regiondalarna.se](http://www.regiondalarna.se) Plus - Vård - Laboratoriemedicin

---

#### **KLINISK KEMI**

Avesta lasarett, 0226-49 61 47  
Borlänge sjukhus 0243- 49 71 13  
Falu lasarett, 023-49 21 55  
Ludvika lasarett, 0240-49 51 67  
Mora lasarett, 0250-49 34 50

#### **LABORATORIEMEDICIN DALARNA**

**KLINISK MIKROBIOLOGI**  
Falu lasarett, 023-49 24 12

#### **PATOLOGI OCH CYTOLOGI DALARNA**

**KLINISK PATOLOGI OCH CYTOLOGI**  
Falu lasarett, 023-49 25 42

#### **TRANSFUSIONSMEDICIN**

Avesta lasarett, 0226-49 61 49  
Borlänge sjukhus 0243- 49 72 20  
Falu lasarett, 023-49 24 91  
Ludvika lasarett, 0240-49 51 64  
Mora lasarett, 0250-49 34 50